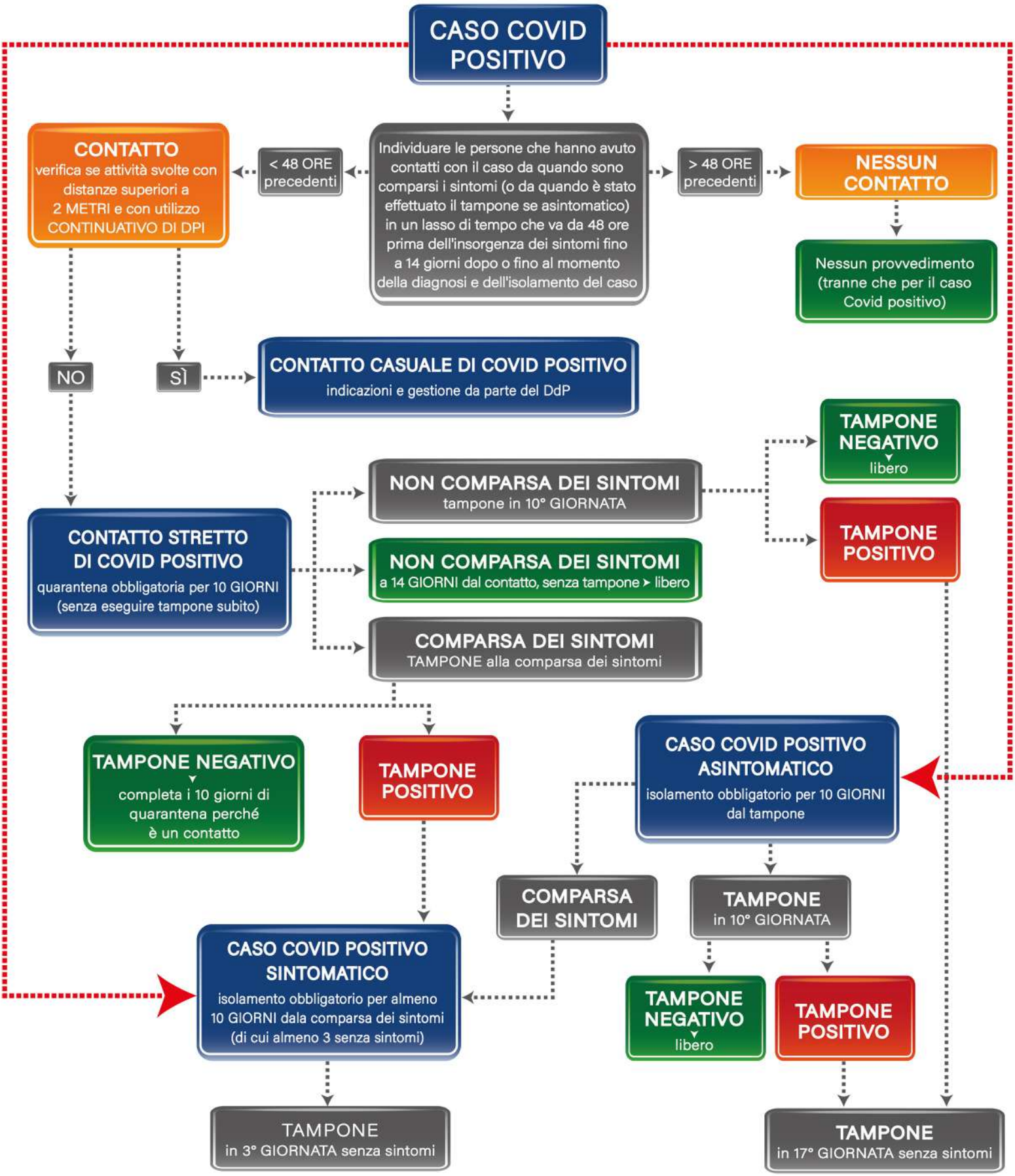
CASO COVID POSITIVO
Individuare le persone che hanno avuto contatti con il caso da quando sono comparsi i sintomi (o da quando è stato effettuato il tampone se asintomatico) in un lasso di tempo che va da 48 ore prima dell'insorgenza dei sintomi fino a 14 giorni dopo o fino al momento della diagnosi e dell'isolamento del caso
< 48 ORE precedenti
CONTATTO
verifica se attività svolte con distanze superiori a 2 METRI e con utilizzo CONTINUATIVO DI DPI
> 48 ORE precedenti
NESSUN CONTATTO
Nessun provvedimento (tranne che per il caso Covid positivo)
NO
SÌ
CONTATTO CASUALE DI COVID POSITIVO
indicazioni e gestione da parte del DdP
CONTATTO STRETTO DI COVID POSITIVO
quarantena obbligatoria per 10 GIORNI (senza eseguire tampone subito)
NON COMPARSA DEI SINTOMI
tampone in 10° GIORNATA
NON COMPARSA DEI SINTOMI
a 14 GIORNI dal contatto, senza tampone ➤ libero
COMPARSA DEI SINTOMI
TAMPONE alla comparsa dei sintomi
TAMPONE NEGATIVO
libero
TAMPONE POSITIVO
TAMPONE NEGATIVO
completa i 10 giorni di quarantena perché è un contatto
TAMPONE POSITIVO
CASO COVID POSITIVO ASINTOMATICO
isolamento obbligatorio per 10 GIORNI dal tampone
COMPARSA DEI SINTOMI
TAMPONE
in 10° GIORNATA
TAMPONE NEGATIVO
libero
TAMPONE POSITIVO
CASO COVID POSITIVO SINTOMATICO
isolamento obbligatorio per almeno 10 GIORNI dala comparsa dei sintomi (di cui almeno 3 senza sintomi)
TAMPONE
in 3° GIORNATA senza sintomi
TAMPONE
in 17° GIORNATA senza sintomi